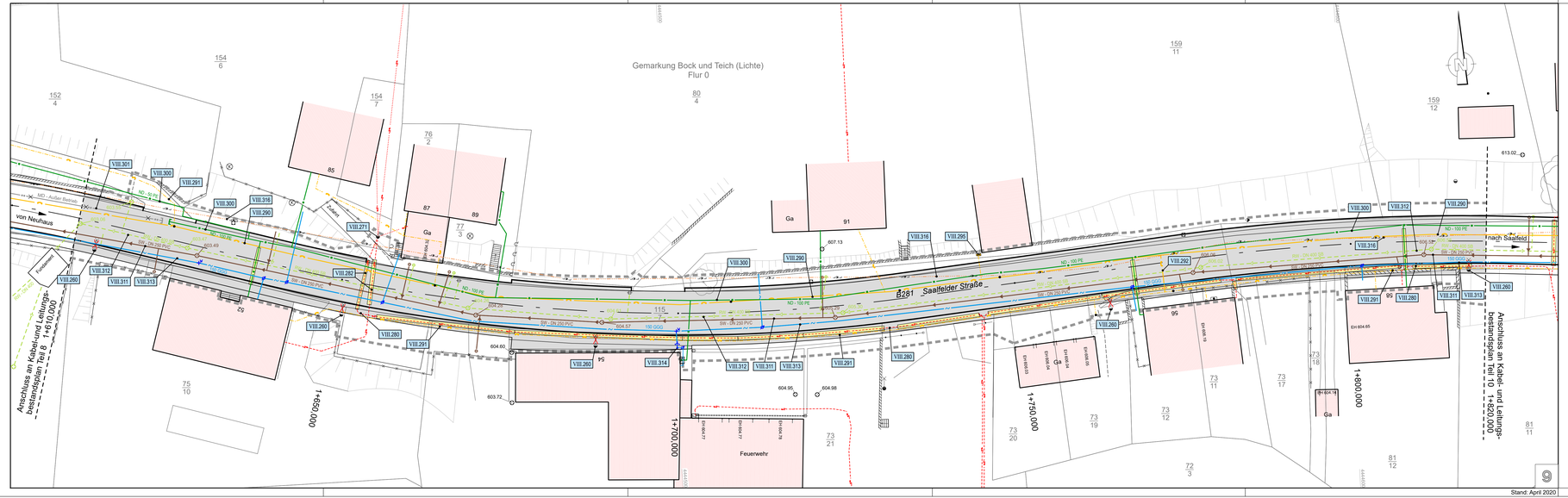

Zeichenerklärung:

- Wasserversorgungsleitung
- Regenwasserkanal
- Schmutzwasserkanal
- Mischwasserkanal
- Niederdruck - Gasleitung (ND)
- Mitteldruck - Gasleitung (MD)
- Außer Betrieb — Gasleitung (MD/ND) - stillgelegt
- Hochdruck - Gasleitung (HD)
- Hochdruck - Ferngasleitung DN 400 mit Steuerkabel
- LWL-Erdkabel (Verlauf unbekannt)
- MS-Kabel
- NS-Kabel
- NS-Freileitung
- vorhandener Elt - Schaltschrank
- Telekom - Kabelkanal
- Telekom - Kabel, erdverlegt
- Telekom - Kabel, stillgelegt (im Erdreich verblieben)
- Telekom - Freileitung an vorhandenem Holzmast
- vorhandener Telekom - Schaltschrank
- Telekom - Kabelmuffe / Kabelverzweiger
- Kabelschutzrohr

wichtige Hinweise:

* Die Übertragung der Kabel und Leitungen erfolgte auf der Grundlage der Bestandspläne der Versorgungsträger.
* Vor Beginn der Bauarbeiten hat sich der Baubetrieb mit den Versorgungsträgern in Verbindung zu setzen.
* Der Kabel- und Leitungsbestand ist in der Örtlichkeit oberirdisch abzustecken bzw. gegebenenfalls vom jeweiligen Versorgungsträger einzusummen und zu vermarken.

Feststellungsgrenze

VIII.... lfd. Nummer nach Regelungsverzeichnis (Unterlage 11)

Lagebezug: GK
Höhenbezug: NHN
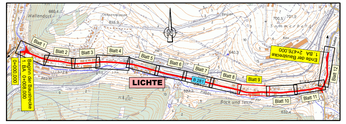
Stand: April 2020